

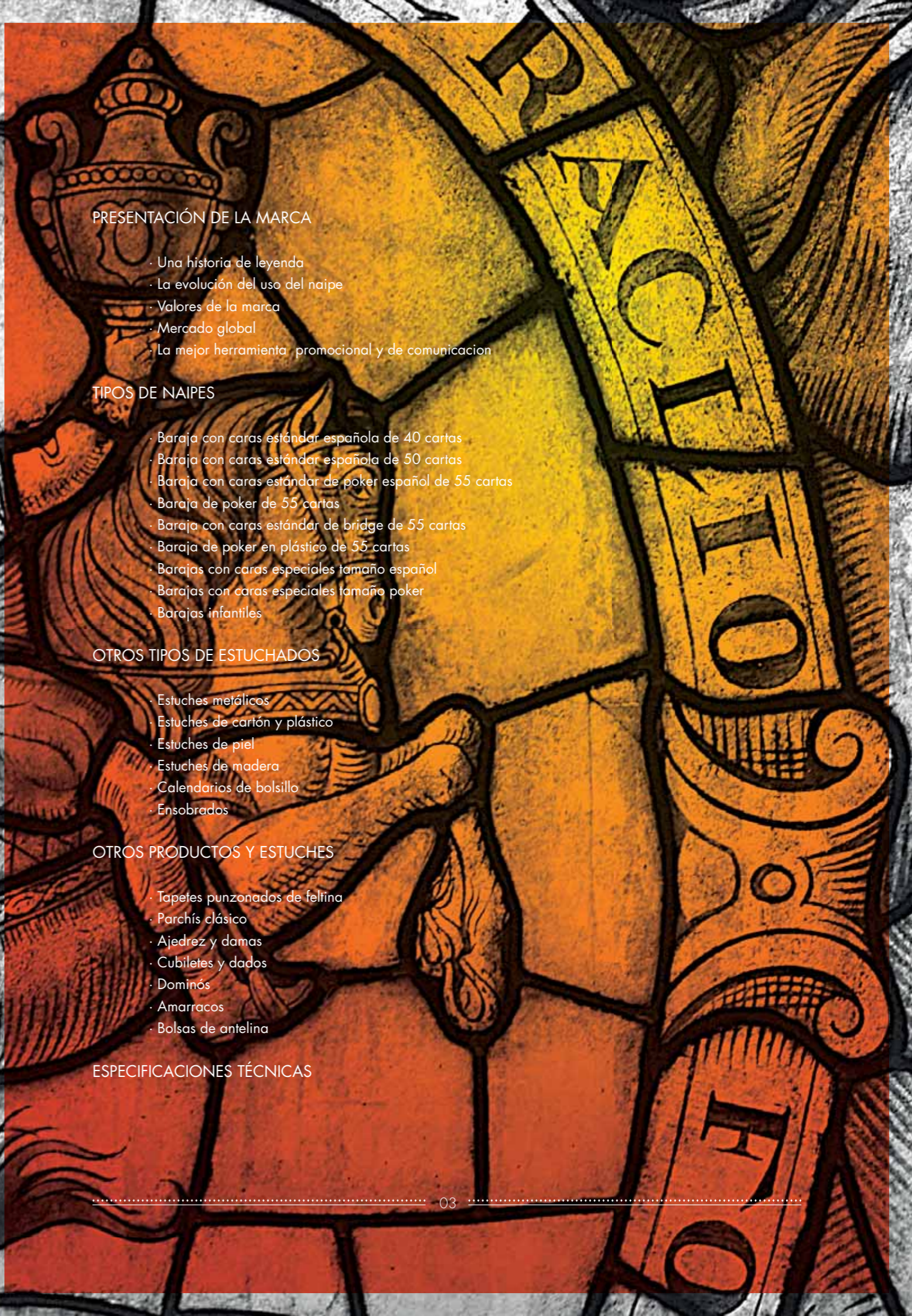

EL  
SOPORTE  
PUBLICITARIO  
MÁS  
RENTABLE

CATÁLOGO PROMOCIONAL

*Fournier*



#### PRESENTACIÓN DE LA MARCA

- Una historia de leyenda
- La evolución del uso del naipe
- Valores de la marca
- Mercado global
- La mejor herramienta promocional y de comunicación

#### TIPOS DE NAIPES

- Baraja con caras estándar española de 40 cartas
- Baraja con caras estándar española de 50 cartas
- Baraja con caras estándar de poker español de 55 cartas
- Baraja de poker de 55 cartas
- Baraja con caras estándar de bridge de 55 cartas
- Baraja de poker en plástico de 55 cartas
- Barajas con caras especiales tamaño español
- Barajas con caras especiales tamaño poker
- Barajas infantiles

#### OTROS TIPOS DE ESTUCHADOS

- Estuches metálicos
- Estuches de cartón y plástico
- Estuches de piel
- Estuches de madera
- Calendarios de bolsillo
- Ensobrados

#### OTROS PRODUCTOS Y ESTUCHES

- Tapetes punzonados de felina
- Parchís clásico
- Ajedrez y damas
- Cubiletes y dados
- Dominós
- Amarracos
- Bolsas de antelina

#### ESPECIFICACIONES TÉCNICAS

PRESENTACIÓN  
DE  
LA  
MARCA





EL  
SOPORTE  
PUBLICITARIO  
MÁS  
RENTABLE

PRESENTACIÓN DE LA MARCA



En 1870, Heracleo Fournier González se estableció en Vitoria y fundó un pequeño taller de impresión. Tras un comienzo próspero usando métodos de impresión innovadores, en 1877, solicitó a un profesor de la Escuela de Artes y Oficios de Vitoria, D. Emilio Soubrier y al pintor Díaz de Olano, el diseño de una baraja de cartas. Este momento marcaría un antes y un después en la historia de la compañía ya que esta baraja de cartas sería el preludio de los actuales naipes españoles. La calidad y originalidad de la baraja no pasó desapercibida nacional e internacionalmente, consiguiendo diversos premios internacionales de diseño en la Exposición Universal de París de 1889 o la de Barcelona de 1929. A pesar de la muerte de D. Heracleo en Vichy en 1916, la organización continuó su crecimiento a través de su nieto, Felix Alfaro Fournier, con quien Naipes Heracleo Fournier se convirtió en líder absoluto del mercado nacional. Ya siendo una compañía internacional, especializada en la industria del casino, Fournier y la USPCC (The United States Playing Card Company), unen sus fuerzas en 1986 para formar un tandem de líderes absolutos a nivel mundial. Después de 7 años de esa unión, para poder satisfacer la demanda creciente del sector, la empresa se traslada al polígono de Gojain en Álava para poder dar servicio a clientes de más de 60 países. Una historia centenaria basada en la tradición pero también en una constante innovación y una pasión por la calidad de los naipes, considerados por muchos como los mejores del mundo.

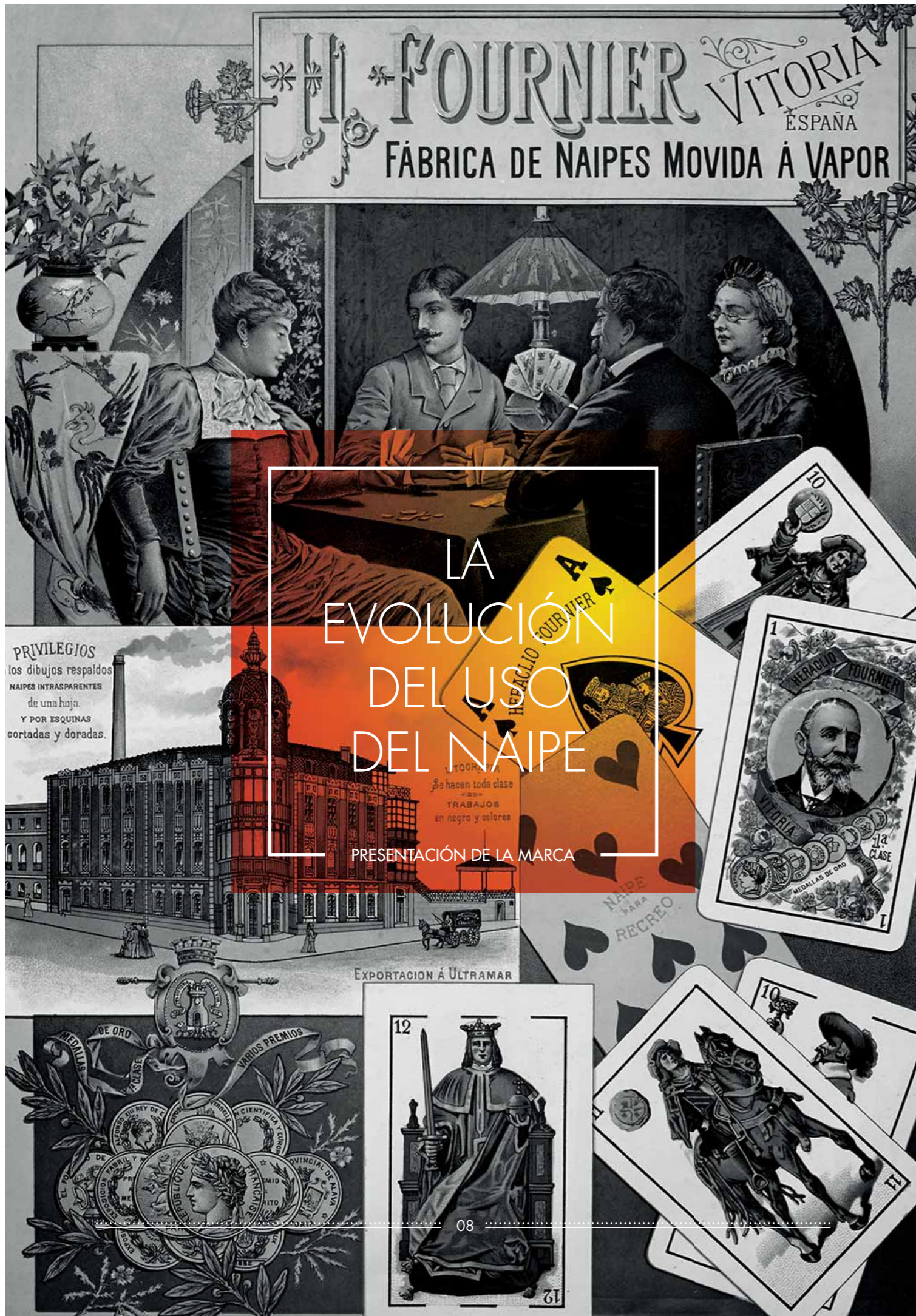

LA EVOLUCIÓN DEL USO DEL NAIPES

PRESENTACIÓN DE LA MARCA



Hoy en día, los naipes son altamente versátiles, con usos muy diferentes según el momento y la compañía.

Es el complemento perfecto a una reunión de amigos en la sobremesa y el pasatiempo perfecto en soledad y en las esperas interminables de un viaje. Se llenan de arena en playas, y de agua en las piscinas. Y conectan a padres e hijos a través del juego en familia. Los naipes tienen su uso profesional en casinos pero también como material didáctico en centros educativos y material para la salud mental en centros de mayores y sociales.

Un uso asociado siempre a momentos agradables en familia y amigos, al aprendizaje y a la salud.





# VALORES DE LA MARCA

PRESENTACIÓN DE LA MARCA



La solidez internacional de la marca Fournier proviene de la continua conexión con el arte, la cultura y el ocio a nivel global. Fournier es una marca Premium pero su marca está presente en la mente del consumidor con una alta notoriedad de marca.

Los valores de marca se fundan en estos cinco pilares:

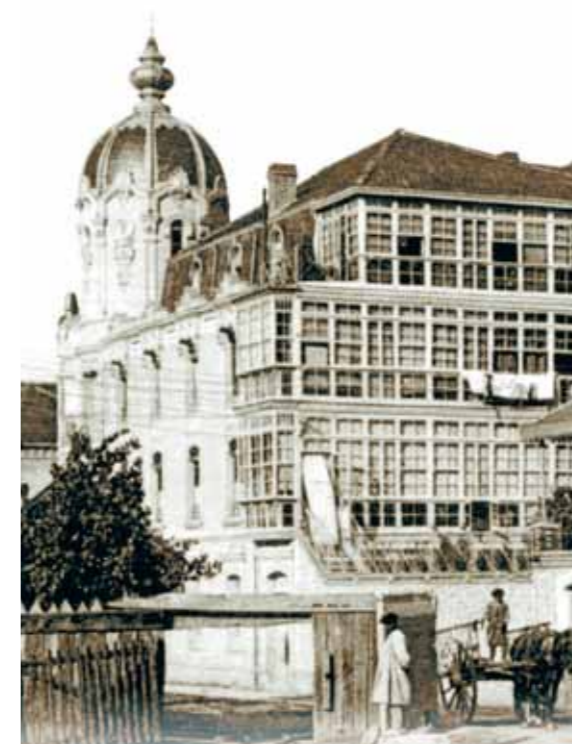

## DISEÑO

Nuestros palos de la baraja española son un icono cultural, una marca que cuenta una historia. Una baraja Fournier conecta a su propietario con todo un patrimonio artístico y cultural. Por ello, regalar una baraja Fournier es regalar un pedazo de historia.

## DIVERSIÓN

Las barajas Fournier son plataformas abiertas para la diversión, fieles compañeras de experiencias existenciales significativas y grandes momentos.



## AMISTAD Y FAMILIA

Fournier es una marca ligada a la familia y los amigos, a las partidas con la abuela y a las sobremesas con los amigos.



## OCIO

En contraprestación a la vorágine laboral, Fournier representa momentos de ocio, de descanso y diversión.



## APRENDIZAJE

Una baraja Fournier se convierte en parte integrante de nuestro aprendizaje. Desde la infancia hasta la edad madura, los juegos de naipes tienen aplicaciones didácticas trasladables a la vida profesional y personal. Una herramienta básica pero muy divertida.

A lo largo de nuestra historia, Fournier ha defendido los valores de la excelencia, el diseño y la diversión y la amistad. La baraja Fournier ha sido y sigue siendo un icono del diseño y el último símbolo de la confianza mutua, de amistad y del respeto de los clientes importantes. Dando testimonio de momentos memorables, la baraja Fournier ayuda a construir una relación de larga duración. Siguiendo las exigentes normas de calidad de nuestras barajas, los naipes promocionales de Fournier es la afirmación definitiva de la excelencia.

Ya se trate de un pequeño gesto o de una muestra de gratitud hacia un cliente actual o potencial, de una campaña de comunicación de marca o de la conmemoración de un acontecimiento importante, los naipes son muy apreciados por los usuarios por su utilidad y su permanencia en el tiempo.





# MERCADO GLOBAL

PRESENTACIÓN DE LA MARCA

Fournier se encuentra en todos los mercados imaginables. Con más de 20,000 puntos de venta, Fournier tiene una cobertura completa del mercado mundial de naipes.

Nuestros productos se encuentran en grandes almacenes, tiendas de conveniencia, gasolineras, estancos, aeropuertos, supermercados, librerías, papelerías, kioscos, casinos, duty frees...

Alcanzamos todos los segmentos de población y la mayoría de los puntos de venta en el mercado asegurando una extensa cobertura de distribución.







LA  
MEJOR  
HERRAMIENTA  
PROMOCIONAL  
Y DE  
COMUNICACIÓN

PRESENTACIÓN DE LA MARCA

## UN MAYOR IMPACTO, ASOCIACIÓN CON UNA MARCA ICONO

Como marca con un rico patrimonio, Fournier impregna todas nuestras barajas con ricas connotaciones, recuerdos y experiencias. Una alianza con Fournier se traduce en un regalo que es mucho más que un bello regalo, es el comienzo de una amistad.



## LA SOLIDEZ DE UNA COMPAÑÍA GLOBAL

Una colaboración con Fournier es una conexión con el legado de una renombrada marca a nivel mundial. Una extensa cobertura y puntos de venta en más de 60 países, Fournier cuenta con una consolidada presencia de marca.

## CONTROL DE CALIDAD, DISEÑO DE LA MÁS ALTA CALIDAD ASISTENCIA DURANTE EL PROCESO

Nuestros equipos de Ediciones Personalizadas trabajan en todo el mundo aportando conocimientos y asistencia a lo largo del proceso. Fournier ayuda a las empresas a contar su propia historia adaptando el artículo más adecuado para cada proyecto. Fournier se empeña en ofrecer los más altos estándares de calidad en todas nuestras barajas. Cada baraja Fournier es sometida a rigurosos controles de calidad para garantizar el cuidado de cada detalle.



Respecto a los acabados, tanto para plástico como para cartulina, tenemos contratos exclusivos de servicio con proveedores que fabrican estos materiales sólo para nosotros siguiendo estrictas especificaciones de calidad de los materiales. La extraordinaria calidad de los componentes utilizados en fabricación de los naipes Fournier, nos han llevado a que los jugadores más exigentes de los cinco continentes los considere como únicos en el mundo. El control del proceso de fabricación garantiza un elevado estándar de calidad, incluso superior al estándar del mercado debido a una técnica diferenciada de fabricación diferente al resto de competidores.

## Tipos de acabados:

### CARTULINA

- Cartulina de una fibra suave especial, barnizada por ambos lados con una capa de cola negra opacante.



### 100% PLÁSTICO

- Alta calidad de PVC con tratamiento específico para casinos.



## CONTROLES DE CALIDAD

### CARTULINA:

- Uniformidad
- Color
- Opacidad
- Memoria
- Resistencia a humedad
- Cohesión de las capas
- Barniz:
- Deslizamiento
- Duración

### 100% PLÁSTICO:

- Calidad altísima del PVC con tratamientos específicos para los casinos.

### PLÁSTICO:

- Superficie
- Resistencia al doblado
- Test de deformación
- Secado de tintas

### TINTAS:

- Secado
- Fijación de los colores
- Intensidad del color
- Resistencia al uso



TACTO SUAVE Y PERFECTO  
DESGLIZAMIENTO



LOS NAIPES CON MAYOR  
DURABILIDAD DEL MERCADO



TODOS LOS NAIPES TIENEN  
UN CORTE IGUAL Y PERFECTO



SIN DEFECTOS DE IMPRESIÓN  
EN CARAS Y REVERSOS



### TARGET UNIVERSAL

Horas de juego al mes por edad

20 MILLONES  
DE ESPAÑOLES  
JUEGAN A LAS  
CARTAS

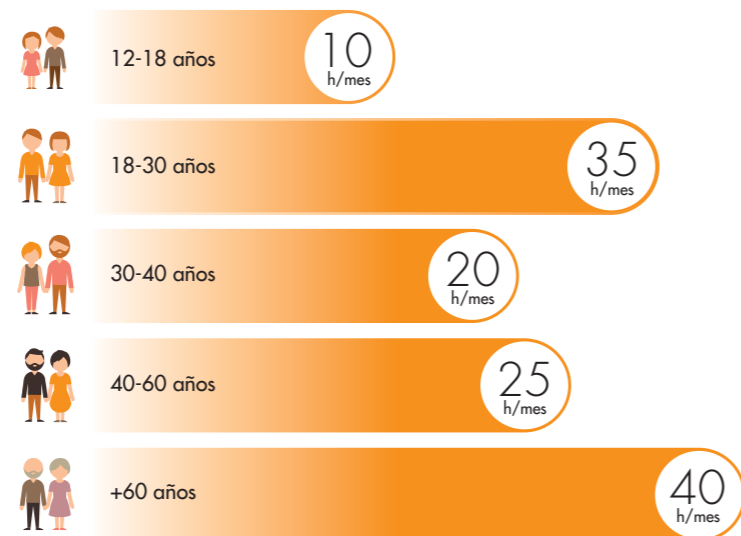

### % DE PRACTICANTES POR SEXO Y EDAD

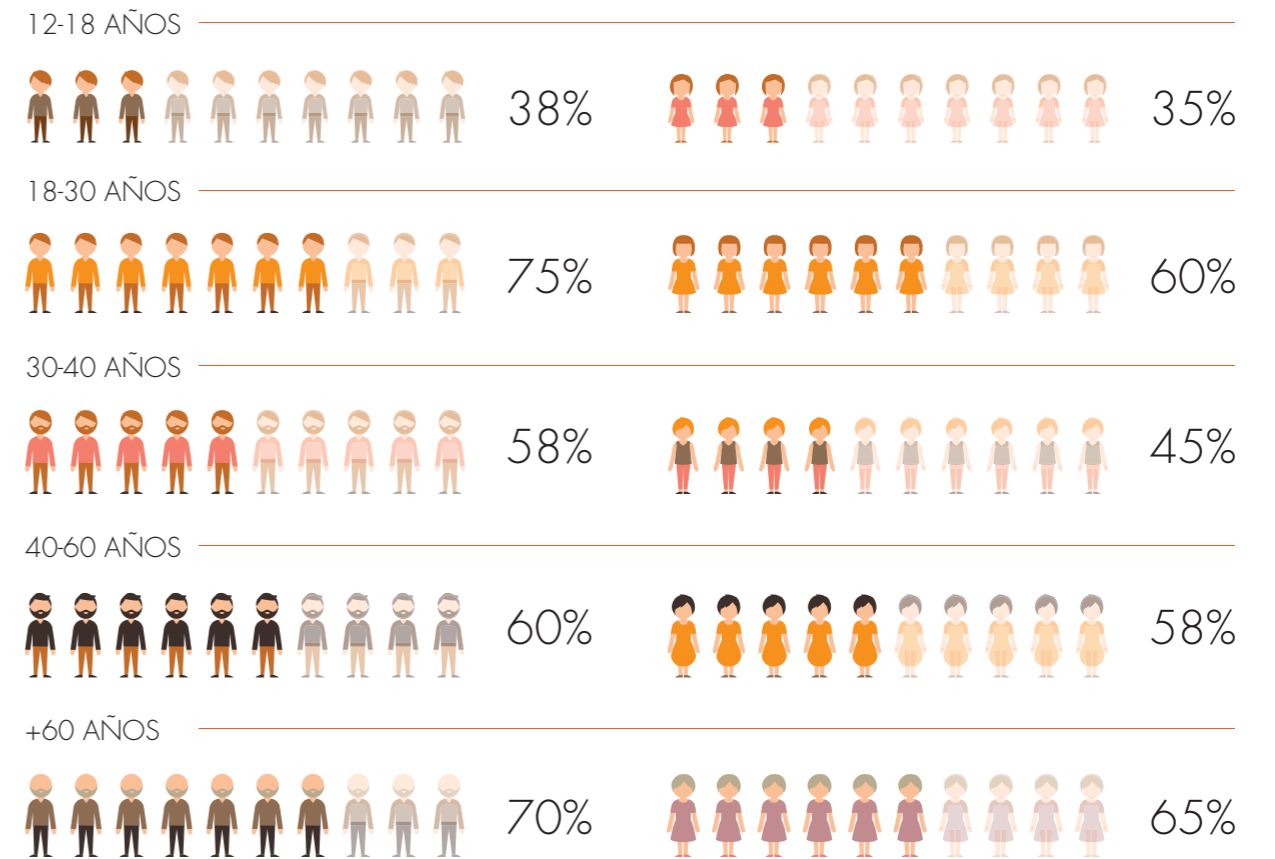

### ATRIBUTOS DIFERENCIADORES DEL NAIPES RESPECTO A OTRAS OPCIONES DE REGALO PROMOCIONAL:

- El naipe es un valor seguro para las campañas
- Bajo coste por impacto.
- Duradero.
- Apreciado por los usuarios.
- Muy rentable.
- Regalo muy atractivo para todo tipo de usuarios y en cualquier zona de España.

### FOURNIER DEBE SER LA ÚNICA OPCIÓN:

- Tradición.
- Made in Spain.
- Icono del Diseño.
- Mayor calidad.
- Mayor prestigio para su marca.

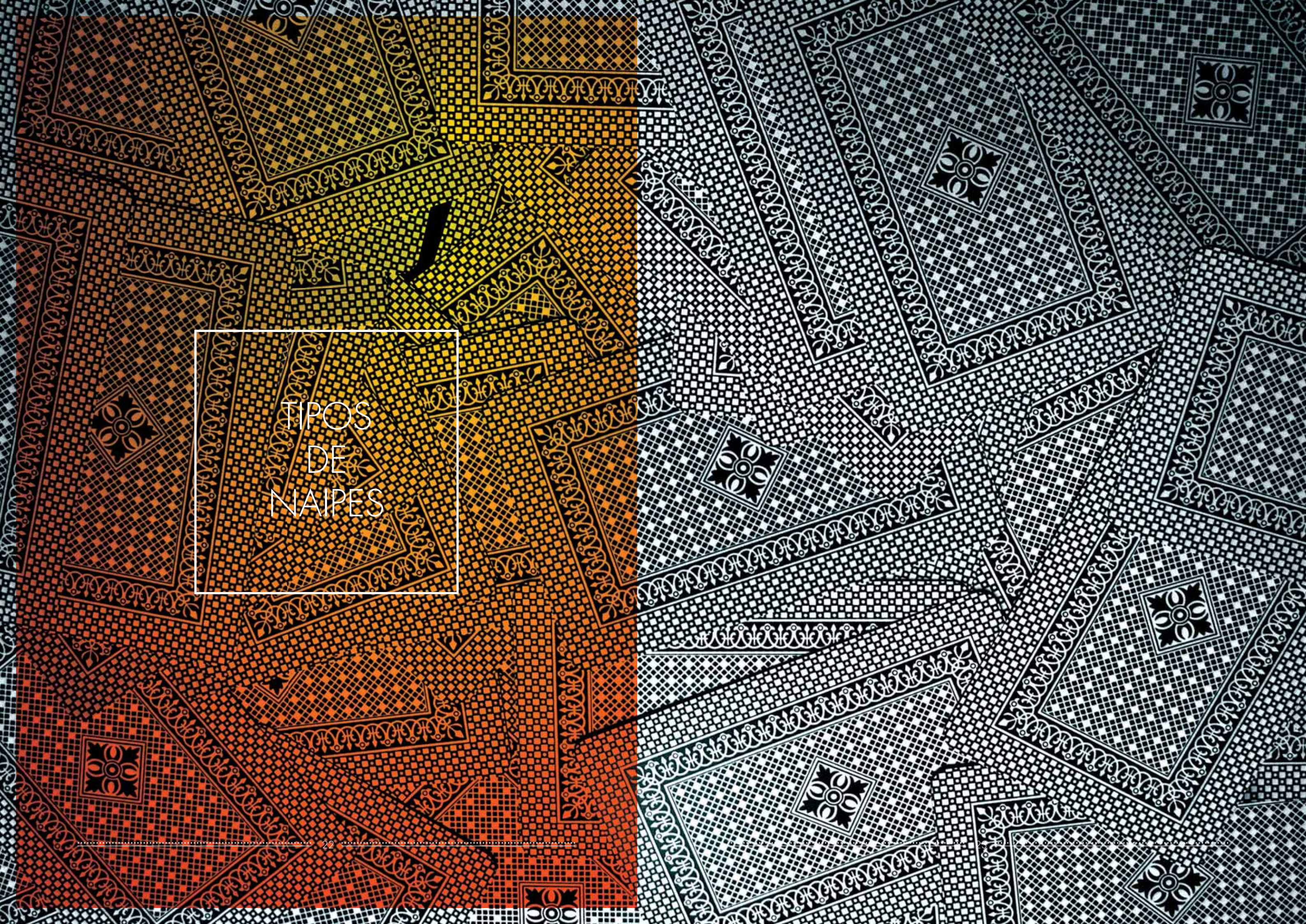

TIPOS  
DE  
NAIPES



BARAJA CON  
CARAS  
ESTÁNDAR  
ESPAÑOLA DE  
40 CARTAS

TIPOS DE NAIPE

#### 40 CARTAS

**Tamaño:**

61,5 x 95 mm

**Descripción:**

Baraja tradicional española, sin cartas de los 8 y 9.

**Recomendada para jugar a:**

Tute, Mus, Julepe, Brisca, Siete y Media, La Escoba, El Burro, El Giley, Los Seises, solitarios,...

**Área geográfica de uso habitual:**

Todo el estado.

Impreso en nuestro papel laminado estucado exclusivo de 310 gramos y bañado en nuestro barniz acuoso de alta durabilidad, este naipe se ajusta a los más exigentes requisitos de opacidad, dureza, flexibilidad e impresión.

Toda la fabricación se realiza en nuestras instalaciones realizando un control exhaustivo de todo el proceso, lo que garantiza la calidad y consistencia del producto acabado.

#### NÚMERO DE COLORES DEL REVERSO

1.- Composiciones en un solo color.

- Color plano

- Trama o degradado

2.- Composiciones en dos colores.

3.- Composiciones en 3 colores.

4.- Composiciones en 4 colores.

5.- Composiciones en oro o plata.



## TIPOS DE ESTUCHADOS

### ESTUCHE DE CARTULINA

- Fabricado en cartón policromado y recubierto con celofán exterior antihumedad.
- Packaging de serie para pedidos de más de 5.000 unidades.

### ESTUCHE DE PLÁSTICO

- Fabricado en plástico ABS con cierre lateral y escudo Fournier grabado.
- Permite la visión del producto. Packaging de serie para pedidos entre 500 y 5.000 unidades.

### CELOFAN

- Recubrimiento con celofán exterior antihumedad.
- Importante:** Una vez estrenada la baraja, las cartas quedan sueltas, por lo que es un formato válido únicamente para incluir en otro tipo de estuchado accesorio.

### ESTUCHE DE MUS

- Fabricado en plástico transparente.
- Permite la visión del producto.
- Con compartimiento para el naipe y celdas contenedoras de amarracos.



CARTULINA

PLÁSTICO

CELOFÁN



BARAJA  
CON CARAS  
ESTÁNDAR  
ESPAÑOLA  
DE 50 CARTAS

TIPOS DE NAIPE

## 50 CARTAS

### Tamaño:

61,5 x 95 mm

### Descripción:

Baraja tradicional española, con cartas del 1 al 12.

### Recomendada para jugar a:

Chinchón, Los Seises, Butifarra, Manilla, Canario, El Truc, El Golfo, El Burro, Solitarios,...

### Área geográfica de uso habitual:

Todo el estado, pero con mayor predominio en Cataluña, Levante y Madrid.

Impreso en nuestro papel laminado estucado exclusivo de 310 gramos y bañado en nuestro barniz acuoso de alta durabilidad, este naipe se ajusta a los más exigentes requisitos de opacidad, dureza, flexibilidad e impresión.

Toda la fabricación se realiza en nuestras instalaciones realizando un control exhaustivo de todo el proceso, lo que garantiza la calidad y consistencia del producto acabado.

## NÚMERO DE COLORES DEL REVERSO

- 1.- Composiciones en un solo color
  - Color plano
  - Trama o degradado
- 2.- Composiciones en dos colores
- 3.- Composiciones en 3 colores
- 4.- Composiciones en 4 colores
- 5.- Composiciones en oro o plata



## TIPOS DE ESTUCHADOS

### ESTUCHE DE CARTULINA

- Fabricado en cartón policromado y recubierto con celofán exterior antihumedad.
- Packaging de serie para pedidos de más de 5.000 unidades.

### ESTUCHE DE PLÁSTICO

- Fabricado en plástico ABS con cierre lateral y escudo Fournier grabado.
- Permite la visión del producto. Packaging de serie para pedidos entre 500 y 5.000 unidades.

### CELOFAN

- Recubrimiento con celofán exterior antihumedad.
- Importante:** Una vez estrenada la baraja, las cartas quedan sueltas, por lo que es un formato válido únicamente para incluir en otro tipo de estuchado accesorio.



BARAJA  
CON CARAS  
ESTÁNDAR  
DE POKER  
ESPAÑOL  
DE 55 CARTAS

TIPOS DE NAPE

## 55 CARTAS

### Tamaño:

62,5 x 88 mm

### Descripción:

Baraja de caras españolas, pero con índices de póker.  
Recomendada para jugar a: Remigio, Continental, Póker, Solitarios...

### Área geográfica de uso habitual:

Todo el estado, pero con mayor predominio en Aragón, Álava y Navarra.

Impreso en nuestro papel laminado estucado exclusivo de 310 gramos y bañado en nuestro barniz acuoso de alta durabilidad, este naipe se ajusta a los más exigentes requisitos de opacidad, dureza, flexibilidad e impresión.

Toda la fabricación se realiza en nuestras instalaciones realizando un control exhaustivo de todo el proceso, lo que garantiza la calidad y consistencia del producto acabado.

## NÚMERO DE COLORES DEL REVERSO

- 1.- Composiciones en un solo color
  - Color plano
  - Trama o degradado
- 2.- Composiciones en dos colores
- 3.- Composiciones en 3 colores
- 4.- Composiciones en 4 colores
- 5.- Composiciones en oro o plata





## TIPOS DE ESTUCHADOS

### ESTUCHE DE CARTULINA

- Fabricado en cartón policromado y recubierto con celofán exterior antihumedad.
- Packaging de serie para pedidos de más de 5.000 unidades.

### ESTUCHE DE PLÁSTICO

- Fabricado en plástico ABS con cierre lateral y escudo Fournier grabado.
- Permite la visión del producto. Packaging de serie para pedidos entre 500 y 5.000 unidades.

### CELOFÁN

- Recubrimiento con celofán exterior antihumedad.
- Importante:** Una vez estrenada la baraja, las cartas quedan sueltas, por lo que es un formato válido únicamente para incluir en otro tipo de estuchado accesorio.



55 CARTAS

Tamaño:

62,5 x 88 mm

Descripción:

Baraja de caras francesas o inglesas con índices de Póker.

Recomendada para jugar a:

Poker, Canasta, Gin Rummy, Texas Hold'em, Pináculo, Samba, Belote, Roby, solitarios,...

Área geográfica de uso habitual:

Todo el estado

Impreso en nuestro papel laminado estucado exclusivo de 310 gramos y bañado en nuestro barniz acuoso de alta durabilidad, este naipe se ajusta a los más exigentes requisitos de opacidad, dureza, flexibilidad e impresión.

Toda la fabricación se realiza en nuestras instalaciones realizando un control exhaustivo de todo el proceso, lo que garantiza la calidad y consistencia del producto acabado.

## NÚMERO DE COLORES DEL REVERSO

- 1.- Composiciones en un solo color
  - Color plano
  - Trama o degradado
- 2.- Composiciones en dos colores
- 3.- Composiciones en 3 colores
- 4.- Composiciones en 4 colores
- 5.- Composiciones en oro o plata



## TIPOS DE ESTUCHADOS

### ESTUCHE DE CARTULINA

- Fabricado en cartón policromado y recubierto con celofán exterior antihumedad.
- Packaging de serie para pedidos de más de 5.000 unidades.

### ESTUCHE DE PLÁSTICO

- Fabricado en plástico ABS con cierre lateral y escudo Fournier grabado.
- Permite la visión del producto. Packaging de serie para pedidos entre 500 y 5.000 unidades.

### CELOFAN

- Recubrimiento con celofán exterior antihumedad.
- Importante:** Una vez estrenada la baraja, las cartas quedan sueltas, por lo que es un formato válido únicamente para incluir en otro tipo de estuchado accesorio.

BARAJA  
CON CARAS  
ESTÁNDAR  
DE BRIDGE  
DE 55 CARTAS

TIPOS DE NAPE

## 55 CARTAS

### Tamaño:

57 x 88 mm

### Descripción:

Baraja de caras francesas o inglesas con índices de Póker.

### Recomendada para jugar a:

Bridge, Canasta, Gin Rummy

Impreso en nuestro papel laminado estucado de 310 gramos y bañado en nuestro barniz acuoso de alta durabilidad, este naipe se ajusta a los más exigentes requisitos de opacidad, dureza, flexibilidad e impresión. Toda la fabricación se realiza en nuestras instalaciones realizando un control exhaustivo de todo el proceso, lo que garantiza la calidad y consistencia del producto acabado.

## NÚMERO DE COLORES DEL REVERSO

- 1.- Composiciones en un solo color
  - Color plano
  - Trama o degradado
- 2.- Composiciones en dos colores
- 3.- Composiciones en 3 colores
- 4.- Composiciones en 4 colores
- 5.- Composiciones en oro o plata



## TIPOS DE ESTUCHADOS

### ESTUCHE DE CARTULINA

- Fabricado en cartón policromado y recubierto con celofán exterior antihumedad.
- Packaging de serie para pedidos de más de 5.000 unidades.

### ESTUCHE DE PLÁSTICO

- Fabricado en plástico ABS con cierre lateral y escudo Fournier grabado.
- Permite la visión del producto. Packaging de serie para pedidos entre 500 y 5.000 unidades.

### CELOFAN

- Recubrimiento con celofán exterior antihumedad.
- Importante:** Una vez estrenada la baraja, las cartas quedan sueltas, por lo que es un formato válido únicamente para incluir en otro tipo de estuchado accesorio.

### ESTUCHE DOBLE DE PLÁSTICO

- Fabricado en plástico transparente.
- Permite la visión del producto.
- Con compartimento para dos barajas de bridge.





BARAJA  
DE POKER  
EN PLÁSTICO  
DE  
55 CARTAS

TIPOS DE NAIPE

## 55 CARTAS

### Tamaño:

62,5 x 88 mm

### Descripción:

Baraja de caras francesas o inglesas con índices de Póker.

### Recomendada para jugar a:

Póker, Texas Hold'em,

### Área geográfica de uso habitual:

Todo el estado.

Impreso en nuestro PVC de 350 gramos y bañado en nuestro barniz UV de alta durabilidad, este naipe se ajusta a los más exigentes requisitos de opacidad, dureza, flexibilidad e impresión. Toda la fabricación se realiza en nuestras instalaciones realizando un control exhaustivo de todo el proceso, lo que garantiza la calidad y consistencia del producto acabado. Por ello, es el mismo material usado en los mejores casinos del mundo.

## NÚMERO DE COLORES DEL REVERSO

### 1.- Composiciones en un solo color

- Color plano
- Trama o degradado



### 2.- Composiciones en dos colores

### 3.- Composiciones en 3 colores

### 4.- Composiciones en 4 colores

### 5.- Composiciones en oro o plata

## TIPOS DE ESTUCHADOS

### ESTUCHE DE CARTULINA

- Fabricado en cartón policromado y recubierto con celofán exterior antihumedad.
- Packaging de serie para pedidos de más de 5.000 unidades.

### ESTUCHE DE PLÁSTICO

- Fabricado en plástico ABS con cierre lateral y escudo Fournier grabado.
- Permite la visión del producto. Packaging de serie para pedidos entre 500 y 5.000 unidades.

### CELOFAN

- Recubrimiento con celofán exterior antihumedad.
- Importante:** Una vez estrenada la baraja, las cartas quedan sueltas, por lo que es un formato válido únicamente para incluir en otro tipo de estuchado accesorio.





## BARAJAS CON CARAS ESPECIALES TAMAÑO ESPAÑOL

TIPOS DE NAIPE

### Tamaño:

61,5 x 95 mm

### Descripción:

Baraja de caras especiales.

### Recomendada para jugar a:

Nuevos juegos inventados o juegos existentes.

Impreso en nuestro papel laminado estucado exclusivo de 310 gramos y bañado en nuestro barniz acuoso de alta durabilidad, este naipe se ajusta a los más exigentes requisitos de opacidad, dureza, flexibilidad e impresión. Toda la fabricación se realiza en nuestras instalaciones realizando un control exhaustivo de todo el proceso, lo que garantiza la calidad y consistencia del producto acabado.

## NÚMERO DE COLORES DEL REVERSO

- 1.- Composiciones en un solo color
  - Color plano
  - Trama o degradado
- 2.- Composiciones en dos colores
- 3.- Composiciones en 3 colores
- 4.- Composiciones en 4 colores
- 5.- Composiciones en oro o plata

## TIPOS DE ESTUCHADOS

### ESTUCHE DE CARTULINA

- Fabricado en cartón policromado y recubierto con celofán exterior antihumedad.
- Packaging de serie para pedidos de más de 5.000 unidades.

### ESTUCHE DE PLÁSTICO

- Fabricado en plástico ABS con cierre lateral y escudo Fournier grabado.
- Permite la visión del producto. Packaging de serie para pedidos entre 500 y 5.000 unidades.

### CELOFAN

- Recubrimiento con celofán exterior antihumedad.
- Importante:** Una vez estrenada la baraja, las cartas quedan sueltas, por lo que es un formato válido únicamente para incluir en otro tipo de estuchado accesorio.

### ESTUCHE DE MUS

- Fabricado en plástico transparente.
- Permite la visión del producto.
- Con compartimiento para el naipe y celdas contenedoras de amarracos.



CARTULINA

CELOFÁN

PLÁSTICO

## BARAJAS CON CARAS ESPECIALES TAMAÑO POKER

TIPOS DE NAIFE

### Tamaño:

62,5 x 88 mm

### Descripción:

Baraja de caras especiales normalmente con índice de póker

### Recomendada para jugar a:

Nuevos juegos inventados o juegos existentes.

Impreso en nuestro papel laminado estucado exclusivo de 310 gramos y bañado en nuestro barniz acuoso de alta durabilidad, este naipe se ajusta a los más exigentes requisitos de opacidad, dureza, flexibilidad e impresión. Toda la fabricación se realiza en nuestras instalaciones realizando un control exhaustivo de todo el proceso, lo que garantiza la calidad y consistencia del producto acabado.

## NÚMERO DE COLORES DEL REVERSO

- 1.- Composiciones en un solo color
  - Color plano
  - Trama o degradado
- 2.- Composiciones en dos colores
- 3.- Composiciones en 3 colores
- 4.- Composiciones en 4 colores
- 5.- Composiciones en oro o plata

## TIPOS DE ESTUCHADOS

### ESTUCHE DE CARTULINA

- Fabricado en cartón policromado y recubierto con celofán exterior antihumedad.
- Packaging de serie para pedidos de más de 5.000 unidades.

### ESTUCHE DE PLÁSTICO

- Fabricado en plástico ABS con cierre lateral y escudo Fournier grabado.
- Permite la visión del producto. Packaging de serie para pedidos entre 500 y 5.000 unidades.

### CELOFAN

- Recubrimiento con celofán exterior antihumedad.
- Importante:** Una vez estrenada la baraja, las cartas quedan sueltas, por lo que es un formato válido únicamente para incluir en otro tipo de estuchado accesorio.

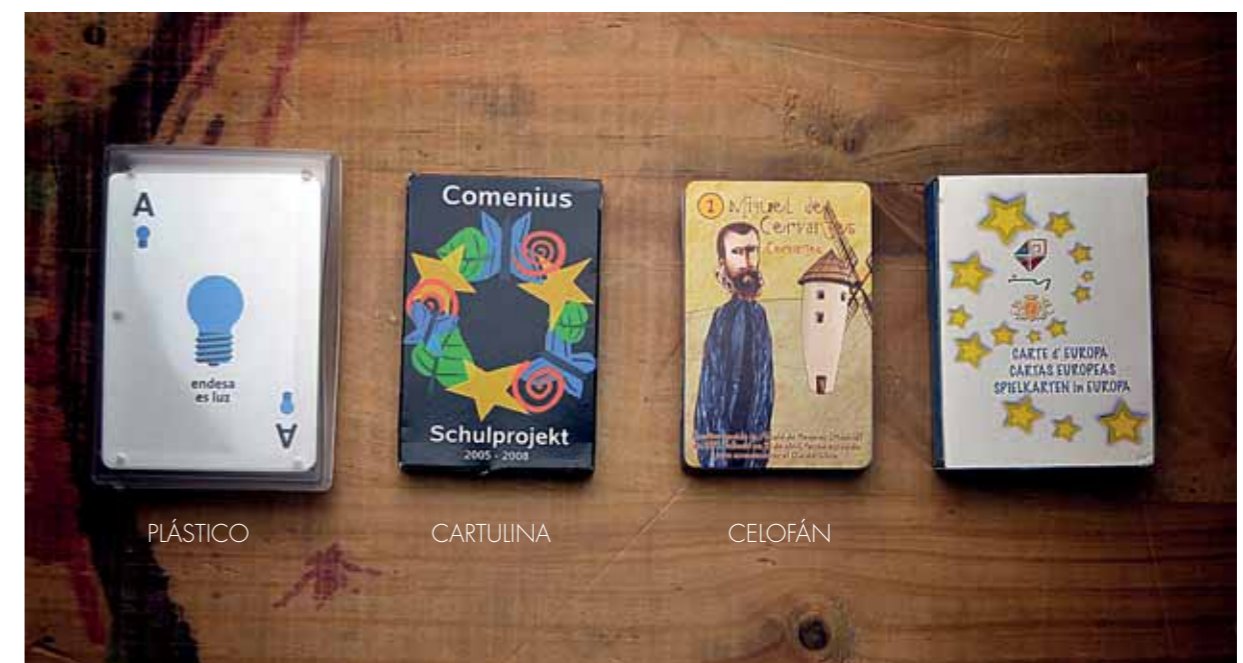

PLÁSTICO

CARTULINA

CELOFÁN

## BARAJAS INFANTILES

TIPOS DE NAIPE

### Tamaño:

61,5 x 95 mm

### Descripción:

Baraja de caras especiales normalmente con índices creados adhoc.

### Recomendada para jugar a:

Nuevos juegos inventados o juegos existentes.

Impreso en nuestro papel laminado estucado exclusivo de 275 gramos y bañado en nuestro barniz acuoso de alta durabilidad, este naipe se ajusta a los más exigentes requisitos de opacidad, dureza, flexibilidad e impresión. Toda la fabricación se realiza en nuestras instalaciones realizando un control exhaustivo de todo el proceso, lo que garantiza la calidad y consistencia del producto acabado. Todos los materiales utilizados cumplen con la Norma UNE-EN 71, de seguridad en los juguetes.

## NÚMERO DE COLORES DEL REVERSO

1.- Composiciones en un solo color

- Color plano
- Trama o degradado

2.- Composiciones en dos colores

3.- Composiciones en 3 colores

4.- Composiciones en 4 colores

5.- Composiciones en oro o plata

## TIPOS DE ESTUCHADOS

### ESTUCHE DE CARTULINA

- Fabricado en cartón policromado y recubierto con celofán exterior antihumedad.
- Packaging de serie para pedidos de más de 5.000 unidades.

### ESTUCHE DE PLÁSTICO

- Fabricado en plástico ABS con cierre lateral y escudo Fournier grabado.
- Permite la visión del producto. Packaging de serie para pedidos entre 500 y 5.000 unidades.

### CELOFAN

- Recubrimiento con celofán exterior antihumedad.

**Importante:** Una vez estrenada la baraja, las cartas quedan sueltas, por lo que es un formato válido únicamente para incluir en otro tipo de estuchado accesorio.



TIPOS  
DE  
ESTUCHADOS

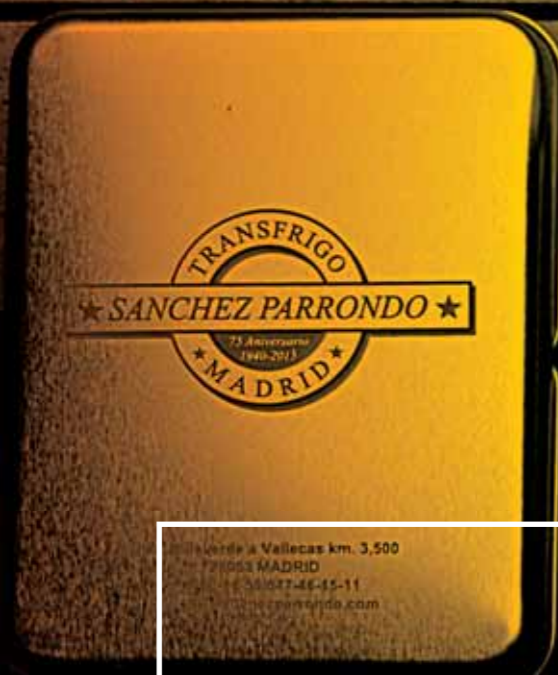



# ESTUCHES METÁLICOS

TIPOS DE ESTUCHADOS

## ESTUCHES METÁLICOS

LATAS METÁLICAS EN HOJALATA

MARCAJE: SERIGRAFÍA O LITOGRAFÍA SEGÚN CANTIDAD Y DISEÑO

MATERIAL	DESCRIPCIÓN	PUEDA CONTENER
Metal	Est. Metal individual	1 Baraja
Metal	Est. Metal Rectangular Mus	1 Baraja + Amarracos
Metal	Est. Metal Cuadrado	1 Baraja
Metal	Est. Metal Redondo	1 Baraja



# ESTUCHES DE PLÁSTICO Y CARTÓN

TIPOS DE ESTUCHADOS

## ESTUCHES DE CARTÓN Y PLÁSTICO

MATERIAL	DESCRIPCIÓN	PUEDE CONTENER
Cartón	Est. Cartón Brillo Mus	1 Baraja + Amarracos
Cartón Est.	Cartón Brillo Tapete	2 Barajas o 1 Baraja + Amarracos + Tapete
Cartón	Caja Envase. Conjunto Blister	2 Barajas o 1 Baraja + Amarracos + Tapete
Plástico	Est. Tipo Blister	2 Barajas o 1 Baraja + Amarracos + Tapete
Plástico	Est. de Plástico Mus	1 Baraja + Amarracos



# ESTUCHES DE PIEL

TIPOS DE ESTUCHADOS

## ESTUCHES DE PIEL

MATERIAL	DESCRIPCIÓN	PUEDE CONTENER
Polipiel	Est. Polipiel doble + Tapete	2 Barajas o 1 Baraja + Amarracos + Tapete
Serraje Piel	Est. Serraje piel Mus	1 Baraja + Amarracos
Piel	Est. Madera-piel Mus	1 Baraja + Amarracos
Polipiel	Est. Madera-polipiel Mus	1 Baraja + Amarracos



# ESTUCHES DE MADERA

TIPOS DE ESTUCHADOS

## ESTUCHES DE MADERA

MATERIAL	DESCRIPCIÓN	PUEDA CONTENER
Madera	Est. Madera doble	2 Barajas o 1 Baraja + Amarracos
Madera I	Est. Madera doble	2 Barajas o 1 Baraja + Amarracos + Tapete





OTROS  
PRODUCTOS

# TAPETES Y AMARRACOS

OTROS PRODUCTOS

## TAPETES PUNZONADOS

Los tapetes son accesorios muy útiles, prácticos y absolutamente necesarios en toda mesa de juego que se precie. Los tapetes evitan jugar directamente sobre la mesa y evitar el contacto de los naipes con suciedades y líquidos por lo que hacen que tus barajas se conserven mejor durante más tiempo.

Además los tapetes facilitan la limitación del espacio de juego, la colocación de los naipes y puntos así como el deslizamiento de los naipes sobre la mesa de juego.

Un tapete estará presente durante infinidad de partidas.

### Material:

Feltina punzonada color verde

### Medidas:

50x50x0.2cm

50x50x0.3cm

40x50x0.1cm

Con goma 50x50x0.3cm

### Marcaje:

serigrafía de 1, 2, 3 o 4 colores.



## AMARRACOS

Los amarracos son un complemento necesario al naipe para juegos como el MUS. Los amarracos Fournier dan la posibilidad de personalización completa del amarracos,

con formas y marcajes personalizados para cubrir todas las necesidades. Un material perdurable y muy utilizado en las mesas de juego.

### Estándar Fournier:

Zamak con acabado en cobreado mate.

Bolsa Minigrip.

### Personalizados:

Ambas caras.

Acabados en níquel brillo.

Diferentes troqueles.

Marcaje en inyección.

Bolsa Minigrip.



## BOLSAS DE ANTELINA

Las bolsas de Antelina son el packaging perfecto y de calidad para regalar amarracos. Una bolsa de tacto suave que no daña el material y que sirve como lugar de almacenamiento de los mismos. La bolsa de antelina Fournier da la posibilidad de personalización completa con el objetivo de crear un artículo de regalo con mayor valor añadido.

### Colores base:

- Azul marino, gris perla, rojo burdeos, blanco, negro... (consultar otros colores)

### Tipo de impresión:

- Estampado 1 color

PARCHÍS  
AJEDREZ  
DAMAS  
CUBILETES  
Y  
DOMINO

OTROS PRODUCTOS

## PARCHÍS CLÁSICO

El parchís clásico de Fournier es un clásico de los juegos en familia. Un diseño clásico creado en materiales de calidad.

- Material:**  
Madera
- Medidas:**  
40x40x1 cm
- Marcaje:**  
Serigrafía a un color



## AJEDREZ Y DAMAS

El ajedrez y damas clásicos de Fournier son unos clásicos de los juegos en familia. Un diseño clásico creado en materiales de calidad.

- Material:**  
Madera
- Medidas:**  
40x40x1 cm
- Marcaje:**  
Serigrafía a un color



## CUBILETES Y DADOS

Los cubiletes Fournier son un clásico de las mesas de juego, destinados a un público joven.

- Material:**  
Cubilete de plástico forrado en polipiel.
- Medidas:**  
Diámetro superior 6.5cm x Diámetro inferior 5.1cm x 8.5cm.
- Marcaje:**  
Serigrafía a un color.



## DOMINÓS

Los cubiletes Fournier son un clásico de las mesas de juego, destinados a un público adulto.

- Fichas de metraquilato.
- Posibilidad de personalización con marcaje en termo impresión a 1 color.
- Caja de plástico serigrafada en tapa.
- Caja de madera marcada a un color.

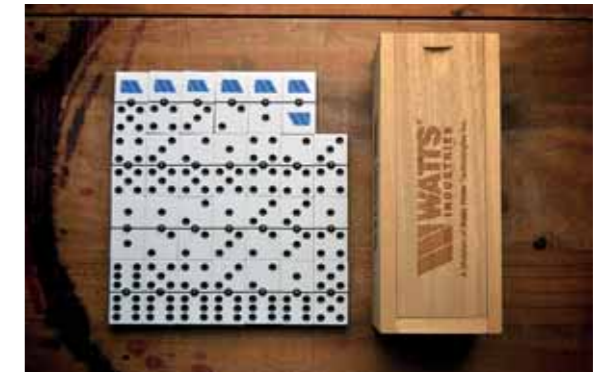



## CALENDARIOS DE BOLSILLO

Tamaño:  
61,5 x 95 mm.

Anverso:  
Publicidad de 1 a 4 colores

Impresión:  
Offset.



## ENSOBRADOS

Tamaño:  
61,5 x 95 mm.

Colores:  
1 a 4 colores

Impresión:  
Offset.







REQUISITOS  
TÉCNICOS

A stack of books is shown in a dark, moody setting. A graphic overlay with a white border and a gradient background (orange to yellow) is positioned over the books. The text 'FORMATOS', 'IMÁGENES', 'PROGRAMAS', 'IMPRESIÓN', and 'DISEÑO' is written in white, uppercase letters, stacked vertically. Below this, 'REQUISITOS TÉCNICOS' is written in a smaller font.

# FORMATOS IMÁGENES PROGRAMAS IMPRESIÓN DISEÑO

REQUISITOS TÉCNICOS

## REQUISITOS TÉCNICOS

Con la finalidad de evitar demoras innecesarias en la realización de los trabajos que amablemente nos ha encomendado, le rogamos que, en caso de facilitarnos su logotipo o diseños en formato digital, se ciña lo más posible a las siguientes recomendaciones de nuestro departamento técnico.

La unidad de lectura de la que disponemos es CD/DVD. También podemos recibir los archivos vía e-mail o sistemas de transferencia de archivos. Los programas en los que podemos recibir información para luego poder trabajar con ella son: ADOBE ILLUSTRATOR (hasta versión CS 6), FREEHAND (hasta versión MX) y PHOTOSHOP (hasta versión CS 6).

*Nota: La información recibida en archivos WORD, POWER POINT y EXCEL sólo sirve para visualizarse, pero no para reproducir de ellos.*

Cuando el diseño sea un montaje fotográfico, las imágenes deberán estar tanto acopladas, como sin acoplar y del tamaño aproximado al tamaño final. El modo de imagen será en CMYK, Duotono o B&N, pero nunca en RGB. La resolución mínima aconsejada es de 350 p.p.p. al 100% del tamaño final. Cuando la imagen vaya a sangre, tendrá que tener 3 mm. de sobrante por todas partes.

Los textos y logotipos irán en Illustrator o FreeHand, a poder ser, adjuntando la tipografía utilizada o, en su defecto, transformada a trazado.

Las líneas más finas que vayan en el diseño o logotipo a reproducir no deben ser de un grosor inferior a 0,5 puntos (0,1768 mm.).

En la paleta de colores de los programas deberán aparecer los colores que se necesitan para el trabajo (pantones, matices, etc.), borrando de ella los no utilizados. Cuando el trabajo se vaya a realizar en cuatricromía, todos los colores utilizados deberán haber sido convertidos a cuatricromía. El color negro, tanto de textos como de líneas o masas, deberá ser negro 100% y nunca estar compuesto por el resto de los colores.

Cuando existan 2 colores directos y vayan ajustados uno junto al otro, al color más claro se le añadirá 0,2 mm. para que monte sobre el otro color y no haya desajuste. El color negro, ya sea en textos, líneas o masas, deberá ir sobreimpreso.

Existen plantillas de naipes y estuches a disposición del cliente.

Los tonos entre los diferentes soportes (cartulina, naipes, cartoncillo estuche, otras cartulinas y naipes PVC) varían ligeramente su tonalidad.

En el caso de la impresión en plástico, habrá que evitar en la medida de lo posible, tanto las cuatricromías como cualquier ajuste exigente

Si tiene cualquier duda sobre estas especificaciones, puede contactar con nuestra responsable de diseño (Carmen Martín) quien les atenderá gustosamente en el Tel. 945 46 55 25, o en la dirección de correo: [creativos@nh-fournier.es](mailto:creativos@nh-fournier.es)



*Fournier*

---

© Naipes Heraclio Fournier, S.A., es una subsidiaria de Newell Brands Inc. (NYSE:NWL). Todos los derechos reservados.  
Tel. (+34) 945 465525 - E-mail. [fournier@nhfournier.es](mailto:fournier@nhfournier.es) - [www.nhfournier.es](http://www.nhfournier.es)